

Business Internet Voix Série 2

> guide de programmation IPOL 8.1 Avaya

édition du 08/07/2013

où et comment entrer les informations...

... pour l'enregistrement en trunk SIP sur Business Internet Voix Série 2 ?

rappel : Le client reçoit par mail, les informations relatives à l'enregistrement de l'IPBX sur BIV Série 2

informations nécessaires :

- P-CSCF FQDN = **pcscfgm.orange-obs.fr**
- IMPI = *AED17ALLOTEL@orange-obs.fr*
- IMPU = **+33123456789**
- Serveur DNS primaire = **80.12.10.156**
- Serveur DNS secondaire = **80.12.10.152**
- Mot de passe = *xxxxxxxxxxxxxxxxxx*

à noter : un grand nombre de paramètres communs à toutes les installations sont déjà existant dans le cas où une préparation Orange Business Services a été appliquée

légende

en **orange** les informations communes à toutes les installations

en *gris/italique* les informations spécifiques à chaque client

menu « Ligne »,

choix de la « Ligne SIP », onglet « Ligne SIP »

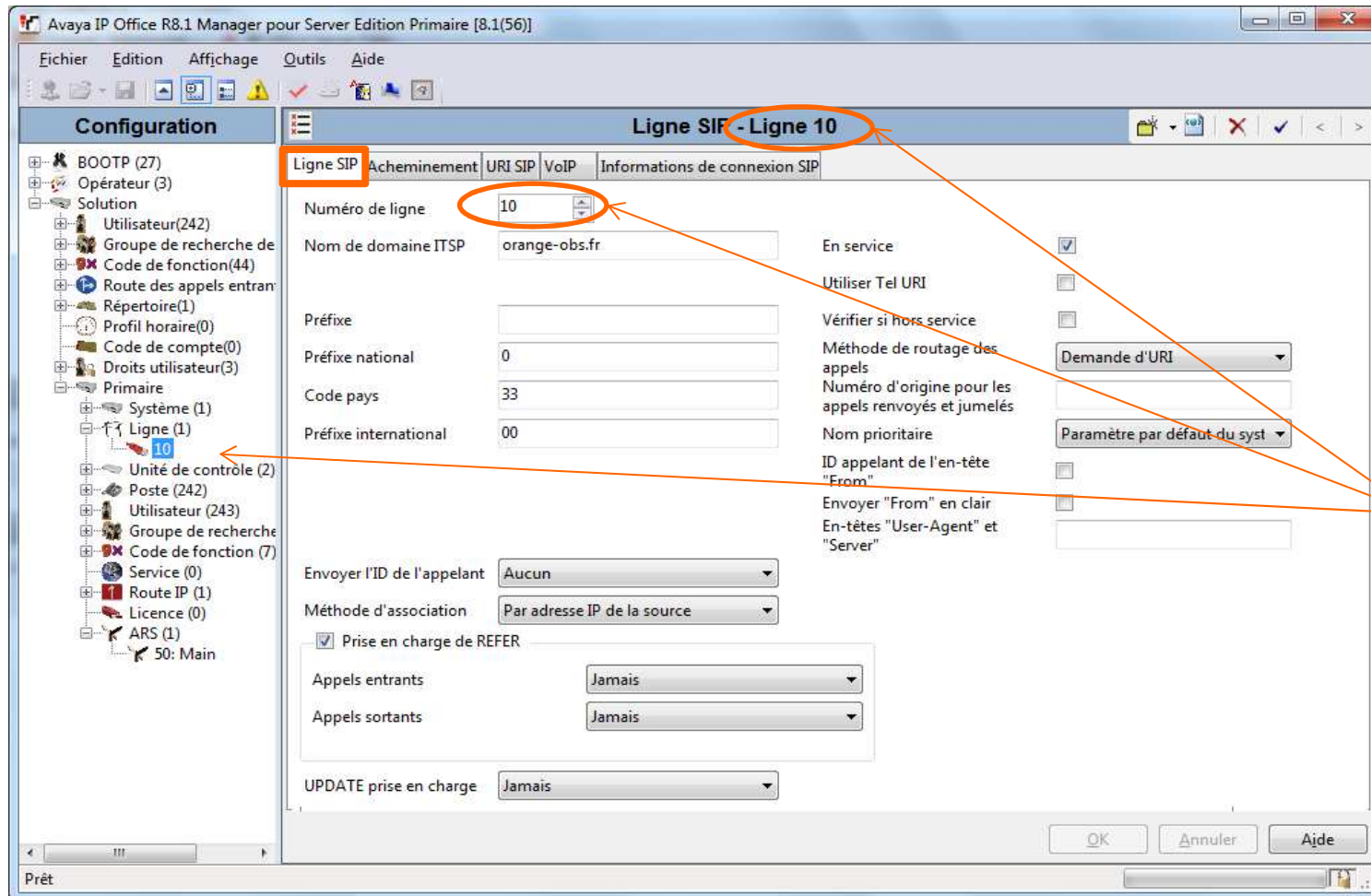

seul le numéro de ligne peut être adapté (les autres paramètres de cet onglet doivent être identiques)

menu « Ligne »,

choix de la « Ligne SIP », onglet « Acheminement »

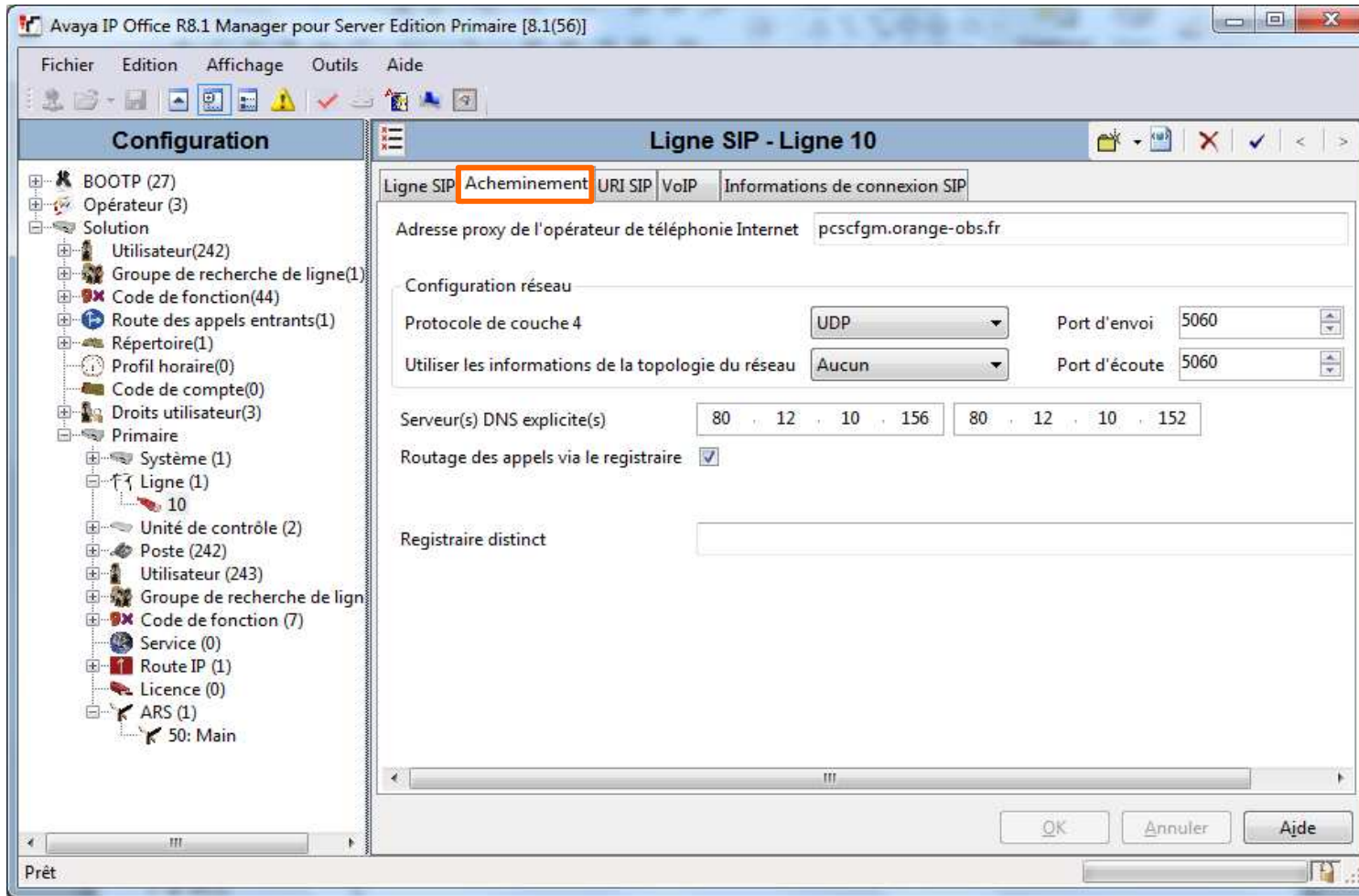

menu « Ligne »,

choix de la « Ligne SIP », onglet « VoIP »

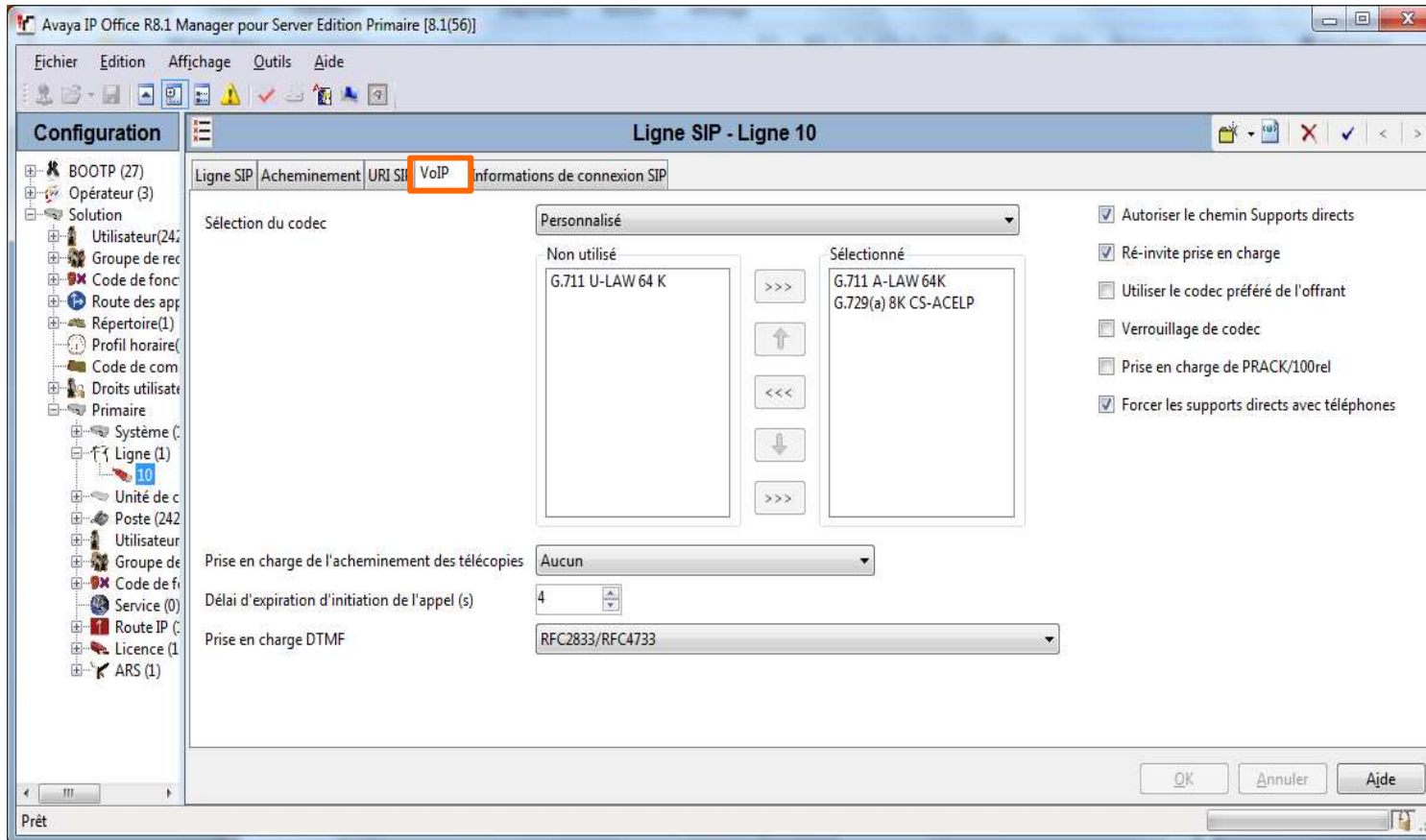

menu « Ligne »,

choix de la « Ligne SIP », onglet « information de connexion SIP » (1/3)

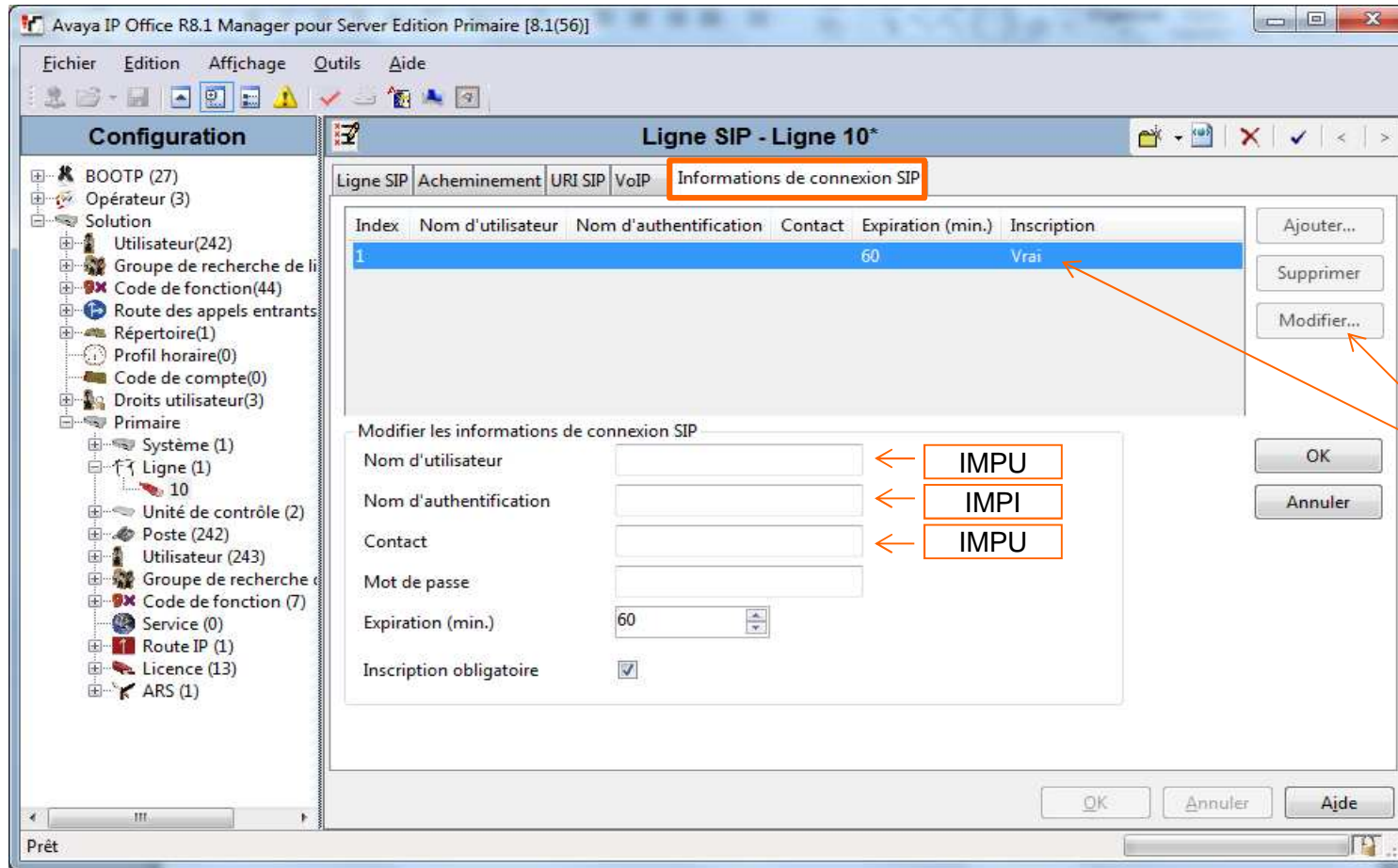

sélectionnez la première ligne puis cliquez sur « Modifier »

menu « Ligne »,

choix de la « Ligne SIP », onglet « information de connexion SIP » (2/3)

Index	Nom d'utilisateur	Nom d'authentification	Contact	Expiration (min.)	Inscription
1				60	Vrai

Below the table is a form titled 'Modifier les informations de connexion SIP' with the following fields:

- Nom d'utilisateur: +33123456789
- Nom d'authentification: Exemple@orange-obs.fr
- Contact: +33123456789
- Mot de passe: *****
- Expiration (min.): 60
- Inscription obligatoire:

Annotations in the image include:

- Three orange boxes labeled 'IMPU' with arrows pointing to the 'Nom d'utilisateur', 'Nom d'authentification', and 'Contact' fields.
- An orange box labeled 'cliquez sur « OK »' with an arrow pointing to the 'OK' button.

menu « Ligne »,

choix de la « Ligne SIP », onglet « information de connexion SIP » (3/3)

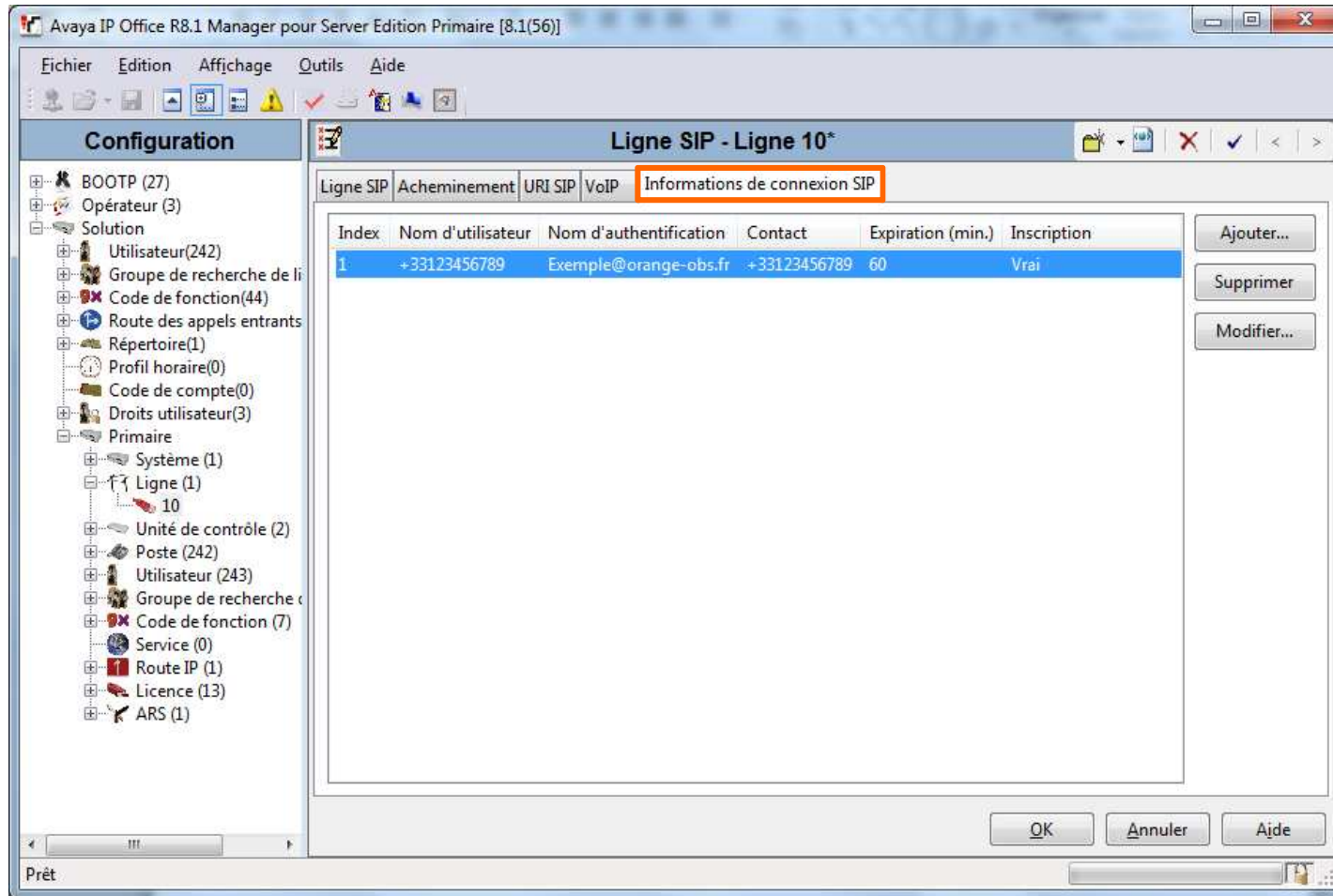

menu « Ligne »,

choix de la « Ligne SIP », onglet « URI SIP » (1/4)

Canal	Groupes	Via	URI local	Contact	Nom d'affichage	PAI	Permissions	Nombre max. d'appels
1	1 1	<Aucun>				Aucun	0: <Aucun>	128
2	2 2	<Aucun>	*	*	*	Aucun	0: <Aucun>	128

Buttons on the right include 'Ajouter...', 'Supprimer', and 'Modifier...'. An orange arrow points from the 'Modifier...' button to the first row of the table.

sélectionnez la première ligne « canal 1 » puis cliquez sur « Modifier »

menu « Ligne »,

choix de la « Ligne SIP », onglet « URI SIP », Canal 1 (2/4)

Canal	Groupes	Via	URI local	Contact	Nom d'affichage	PAI	Permissions	Nombre max. d'appels
1	1 1	<...>	<...>	<...>	<...>	A...	0: <Aucun>	128
2	2 2	<...>	*	*	*	A...	0: <Aucun>	128

Below the table is the "Modifier le canal" section. The "Nombre maximal d'appels par canal" field is set to 128 and is circled in orange. Other fields include "Via" (set to <Aucun>), "URI local" (Utiliser les données internes), "Contact" (Utiliser les données internes), "Nom d'affichage" (Utiliser les données internes), "PAI" (Aucun), "Inscription" (0: <Aucun>), "Groupe entrant" (0: <Aucun>), and "Groupe sortant" (1).

sélectionnez la ligne créée dans l'onglet « Information de connexion SIP »

nombre de canaux voix en fonction du client

menu « Ligne »,

choix de la « Ligne SIP », onglet « URI SIP » (3/4)

Canal	Groupes	Via	URI local	Contact	Nom d'affichage	PAI	Permissions	Nombre
1	1 1	<Aucun>				Aucun	1: +33123456789	128
2	2 2	<Aucun>	*	*	*	Aucun	0: <Aucun>	128

Buttons for 'Ajouter...', 'Supprimer', and 'Modifier...' are located to the right of the table. An orange arrow points from the 'Modifier...' button to the first row of the table.

sélectionnez la première ligne « canal 2 » puis cliquez sur « Modifier »

menu « Ligne »,

choix de la « Ligne SIP », onglet « URI SIP », Canal 2 (4/4)

Avaya IP Office R8.1 Manager pour Server Edition Primaire [8.1(56)]

Fichier Edition Affichage Outils Aide

Configuration

- BOOTP (27)
- Opérateur (3)
- Solution
 - Utilisateur(242)
 - Groupe de recherche de li
 - Code de fonction(44)
 - Route des appels entrants
 - Répertoire(1)
 - Profil horaire(0)
 - Code de compte(0)
 - Droits utilisateur(3)
- Primaire
 - Système (1)
 - Ligne (1)
 - 10
 - Unité de contrôle (2)
 - Poste (242)
 - Utilisateur (243)
 - Groupe de recherche de li
 - Code de fonction (7)
 - Service (0)
 - Route IP (1)
 - Licence (13)
 - ARS (1)

Ligne SIP - Ligne 10*

Ligne SIP Acheminement **URI SIP** VoIP Informations de connexion SIP

Canal	Groupes	Via	URI local	Contact	Nom d'affichage	PAI	Permissions	Nombre	
1	1 1	<Aucun>				Aucun	1: +33123456789	128	Ajouter...
2	2 2	<Aucun>	*	*	*	Aucun	0: <Aucun>	128	Supprimer

Modifier le canal

Via: <Aucun> [OK] [Annuler]

URI local: + [v]

Contact: [v]

Nom d'affichage: [v]

PAI: Aucun [v]

Inscription: 0: <Aucun> [v]

Groupe entrant: 0: <Aucun> 1: +33123456789 [v]

Groupe sortant: 2 [v]

Nombre maximal d'appels par canal: 128 [v]

Prêt

sélectionnez la ligne créée dans l'onglet « Information de connexion SIP »

nombre de canaux voix en fonction du client

menu « Ligne »,

choix de la « Ligne SIP », onglet « URI SIP », FIN

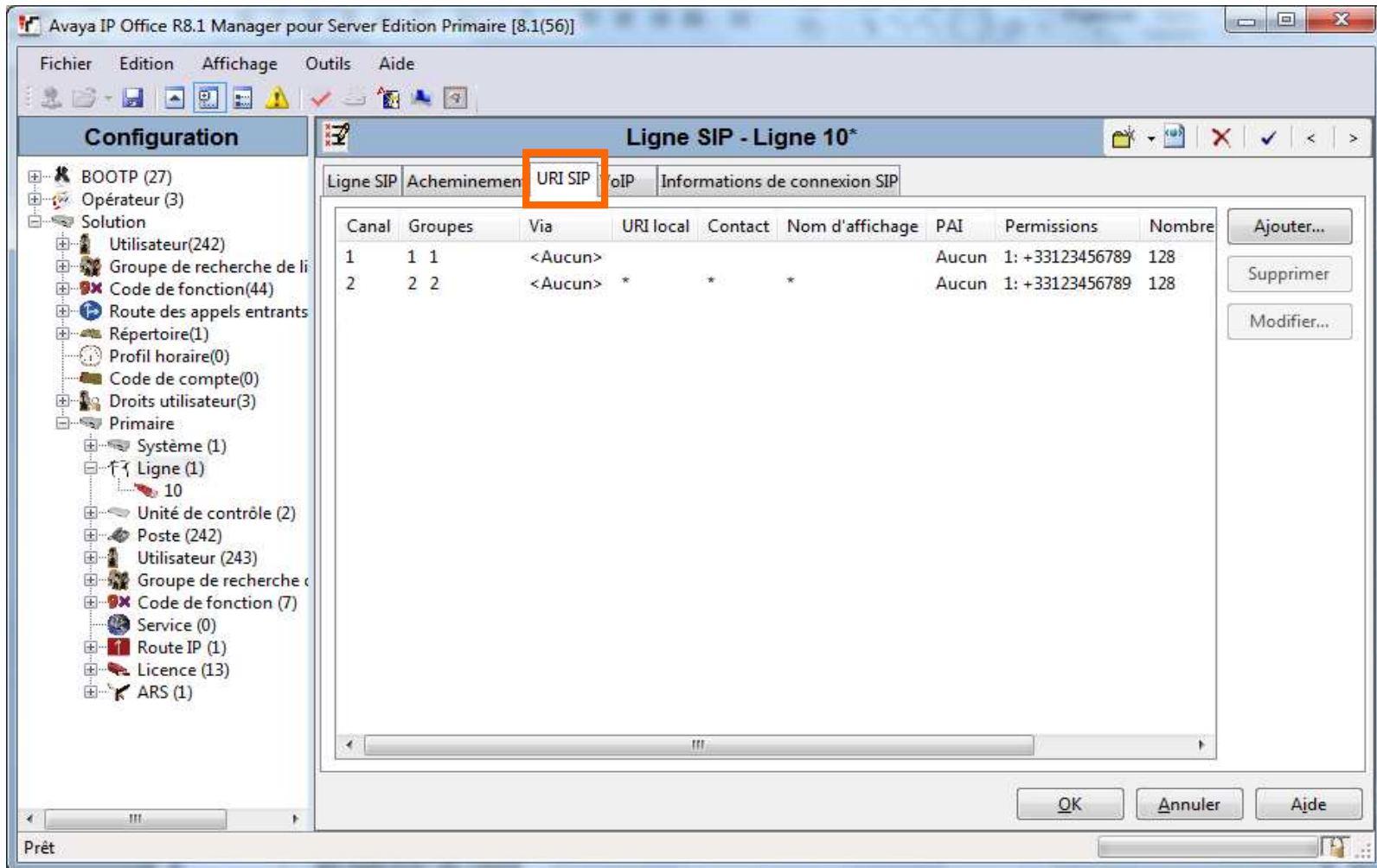

merci