



Communiqué de presse  
Paris, le 22 septembre 2009

**Macifilia et Orange Business Services lancent Optiroad  
une nouvelle offre de service alliant l'expertise d'un assureur  
et le meilleur de la technologie en matière de gestion de flotte de véhicules.**

**Réduction des coûts, diminution des risques, baisse de leur empreinte CO2 : en lançant Optiroad, Macifilia et Orange Business Services répondent aux préoccupations quotidiennes des entreprises. Optiroad associe une couverture complète et modulable d'assurance à une solution de gestion de flotte de véhicules. Optiroad s'adresse à des entreprises exerçant une activité de transport (véhicules légers, poids lourds...) ou comptant dans leurs actifs plusieurs véhicules (assistance, commerciaux ...).**

**Optiroad, fruit d'un partenariat entre Macifilia pour le volet assurantiel, et Orange Business Services pour la solution globale de gestion de flotte d'entreprise, s'inscrit dans une démarche de prévention globale et de développement durable.**

- Afin de mener une politique de prévention active, Macifilia propose cette offre de service pour accompagner les entreprises à prévenir les accidents de travail, pour près de la moitié liés au risque routier (étude réalisée entre 2003 et 2007 par la Caisse Nationale d'Assurance Maladie des Travailleurs Salariés).
- Il est avéré que la consommation de carburant est un contributeur majeur des émissions de CO2. Grâce à cette solution de gestion de flottes, les véhicules roulent de façon plus efficace. Les entreprises réalisent de fortes économies, améliorent la satisfaction de leurs clients, accroissent leur compétitivité et contribuent ainsi à réduire la consommation d'énergie et les émissions de CO2.

**■ La solution d'assurance Flottes de Macifilia permet de couvrir l'ensemble des risques pesant sur un parc de véhicules automobiles ainsi que les collaborateurs conduisant ces véhicules. Evolutive, elle permet aux chefs d'entreprise de couvrir tous les types de risques. Elle est composée de garanties de bases et de garanties plus élaborées pour s'adapter à des besoins spécifiques.**

**Les garanties « essentielles »**

- Responsabilité civile circulation et fonctionnement
- Les dommages subis par le véhicule : dommages par accident, actes de vandalisme, vol, incendie, dommages électriques, bris de glace...
- La protection des droits de l'assuré : défense, recours

**Les garanties optionnelles**

- Protection du conducteur : garantie corporelle du conducteur
- Protection du véhicule : matériel, aménagements professionnels et peintures publicitaires, accessoires et contenu privé du véhicule
- L'assistance : assistance aux personnes, dépannage, levage, remorquage, assistance aux véhicules légers, assistance panne 0 km des véhicules légers
- La protection des activités de l'assuré : immobilisation des véhicules, perte financière, valeur majorée du véhicule, marchandises transportées pour propre compte

**Un avantage sur la prime d'assurance**

- L'outil de gestion des flottes Optiroad permettant de diminuer le taux de sinistralité, Macifilia s'engage à réduire le montant de la prime d'assurance du contrat gestion de flotte de 5 % lors de la souscription, pour un parc équipé au minimum à 60%.

■ **L'offre Fleet d'Orange Business Services permet à une entreprise de réaliser des gains de productivité et de voir son taux de sinistralité diminuer. Cette offre Fleet est un service global fournissant toutes les informations utiles pour assurer la traçabilité et la gestion d'une flotte de véhicules d'entreprise.**

#### **Une solution clés en main**

- Dans les véhicules, un boîtier communicant sur le réseau mobile haut-débit d'Orange ;
- Un service Internet accessible par PC, Mac ou Smartphone permettant le suivi en temps réel des véhicules et permettant de disposer de rapports d'activité des véhicules et des conducteurs :
  - Rapports synthétiques : heure et lieu de départ et d'arrivée, distance, durée, vitesse moyenne et prix de revient du trajet, durée et lieu de l'arrêt, identification du conducteur, ainsi que d'autres informations paramétrables ;
  - Rapports détaillés : visualisation cartographique des déplacements des véhicules, données détaillées d'utilisation des véhicules.

#### **Une gestion de flotte optimisée qui permet des coûts maîtrisés**

- Suivi en temps réel de l'évolution de l'activité permettant des délais d'intervention ou de livraison maîtrisés, la diminution des kilomètres parasites ;
- Une aide au gestionnaire du parc avec des alertes sur les entretiens et les visites techniques des véhicules ;
- Des rapports d'activité avec analyse des coûts : indications kilométriques, consommation de CO2, coût du carburant; coût total du véhicule sur une période ;
- Un système d'immobilisation optionnel pour se prémunir contre le vol des véhicules.

#### ■ **Un tarif avantageux et dégressif en fonction du nombre de véhicules et de la durée d'engagement.**

L'assurance Flottes d'entreprise de Macifilia est accessible à partir d'une flotte de 5 véhicules. Le coût de l'assurance est fonction du nombre de véhicules et des garanties choisies.

La solution de gestion de flotte d'Orange Business Services est accessible par abonnement grâce à un outil de gestion global comprenant un boîtier de géolocalisation et un service de gestion des flottes. Pour une durée moyenne de 36 mois, l'offre Fleet est disponible à partir de 29 euros HT par véhicule et par mois (avec un tarif dégressif au-delà d'une flotte de 9 véhicules).

#### **Contacts presse :**

##### **Macifilia**

**Caroline d'Augerot - 01 53 20 58 06**

**cdaugerot@macifilia.fr**

##### **Orange**

**Corinne Hofer - 01 53 20 58 06**

**corinne.hofer@orange-ftgroup.com**

#### **A propos de Macifilia**

Créée en 2002, Macifilia est la filiale stratégique du Groupe Macif en charge de porter les risques de diversification (réseaux et produits) dans le domaine de l'IARD. Assureur des professionnels, des entreprises mais également des particuliers, Macifilia propose des solutions d'assurance qui sont mises en valeur par des réseaux tiers (courtiers ou partenaires).

Pour en savoir plus : [www.macifilia.fr](http://www.macifilia.fr)

#### **A propos d'Orange**

Orange est la marque phare de France Télécom, un des principaux opérateurs de télécommunications dans le monde. Elle compte 124,5 millions de clients, pour l'internet, la télévision et le mobile dans la majorité des pays où le Groupe est présent. En 2008, le Groupe a réalisé un chiffre d'affaires de 53,5 milliards d'euros (25,5 milliards d'euros au premier semestre 2009). Au 30 juin 2009, le Groupe comptait 186 millions de clients dans 32 pays, dont 125,5 millions de clients du mobile et 13,4 millions de clients ADSL dans le monde. Orange est le troisième opérateur mobile et le deuxième fournisseur d'accès Internet ADSL en Europe et l'un des leaders mondiaux des services de télécommunications aux entreprises multinationales, sous la marque Orange Business Services. La stratégie du Groupe est fondée sur la convergence et l'innovation. Elle se caractérise par la maîtrise des coûts et vise à faire d'Orange l'opérateur intégré de référence pour les services de télécommunications en Europe. Aujourd'hui, le Groupe reste concentré sur son cœur de métier d'opérateur de réseau, tout en développant ses positions sur des nouvelles activités de croissance. Afin de répondre aux attentes des clients, le Groupe s'efforce de fournir des produits et des services simples et conviviaux, grâce à son modèle de performance durable et responsable qui peut s'adapter aux conditions d'un écosystème en pleine mutation.

France Télécom (NYSE:FTE) est cotée sur Euronext Paris (compartiment A) et sur le New York Stock Exchange.

Pour plus d'informations : [www.orange.com](http://www.orange.com), [www.francetelecom.com](http://www.francetelecom.com), [www.orange-business.com](http://www.orange-business.com)

## L'offre Fleet d'Orange Business Services

### Suivi en temps réel : zoom sur la position d'un véhicule

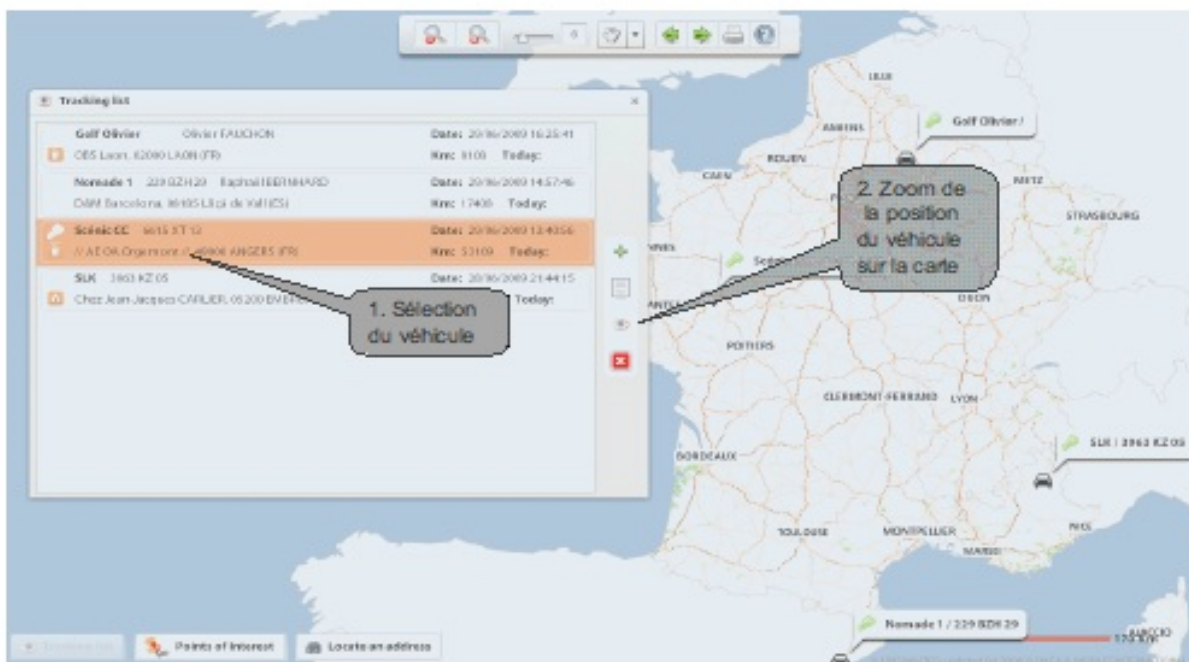

## Entretien des véhicules

		<< Début de la liste		< Page Précédente		> Page Suivante		>> F				
Code	Libellé	I° Int.	Immat.	Index km	Km Dern. Entretien	Km avant Entretien	Dernier entretien	Prochain entretien	Jours avant Entretien	Dern. visite Technique	Proch. visite Technique	Jours avant Vis. Techn.
PND 1	PND 1 R&D	Ibento	123 BZH 06	546896			09/02/2007	08/02/2009	-32	04/12/2007	03/12/2008	-99
206 JYT OA	206 JYT OA	888	756 PAH 75	135001	66666	-46113	14/08/2006	13/08/2008	-211			
AE GE AC Adv	AE GE AC Adv.	JUE B28	421 ALN 54	1104			14/10/2008				10/01/2013	1400
AE GE BGU	AE GE BGU	604	123 AA 54	50383	33234	-2149	09/03/2007	08/03/2009	-4	19/01/2008	18/01/2009	-53
AE ISE	AE ISE	401	8035 ZK 93	42915	32147	-768	19/01/2007	18/01/2009	-53			
AE NC JH Adv	AE NC JH Adv.	JUF 6N3	3841 YD 76	56411	35345	-6066	11/11/2006	31/10/2008	-132	23/01/2008	22/01/2009	-49
AE NDF OR Adv.	AE NDF OR Adv.	702	478 CLW 59	77328	60543	13215	23/09/2008	23/09/2009	195	15/01/2007	14/01/2011	673
AE NDF Test2 AC	AE NDF Test2 AC	Mobile	Mobile 2	1183								
AE OA Adv	AE OA CR Adv.	JUE ALO	509 ASX 35	84673	60123	5450	29/01/2006			29/01/2007	28/01/2009	-43
AE RAA Adv	AE RAA CM Adv.	JUE 7Y5	240 AJS 69	60234	44124	-1110	18/01/2008	17/01/2009	-54	19/01/2007	18/01/2009	-53
AE RAA-AC	AE RAA Monier A-C	Mobile	432 ADE 69	2482								
AE RM Adv	AE RM Adv.	JUE AT8	114 BJC 13	34347	20000	5653	01/07/2008	01/07/2009	111	10/01/2008	09/01/2009	-62
AE SO PG 1	AE SO 1	514	9580 SN 33	59375	30333	958	28/12/2006	27/12/2008	-75	28/12/2007	27/12/2008	-75

## L'offre Fleet d'Orange Business Services

# Rapport d'activités

Rapport d'activité KM d'une flotte par véhicule et semaine :  
(rapport d'utilisation journalier du véhicule – km parcourus et d'une utilisation – consommation de carburant)

		Semaine 07								TOTAL Km	Consommation (litres)	Coût std Carburant	Coût std Autre	Coût Standard Total
Libellé	Immat.	Lun 09 fév	Mar 10 fév	Mer 11 fév	Jeu 12 fév	Ven 13 fév	Sam 14 fév	Dim 15 fév						
AE NC JH Adv.	3841 YD 76	317.7	317.3	317.6	70.2	382.3			1405.1	119.5	126.61	843.06	969.67	
AE NDF OR Adv.	478 CLW 59	197.5	123.1	50.5	102.5	111.8			585.4	29.3	31.03	117.08	148.11	
AE OA CR Adv.	509 ASX 35													
AE RAA CM Adv.	240 AJS 69													
AE RAA Monier A-C	432 ADE 69	24.6	12.0	41.3	10.1	34.9			122.9					
AE RM Adv.	114 BJC 13			228.8		423.4			652.2	39.1	41.48		41.48	
AESO BGD	602 TN 33					36.9			36.9	1.8	1.96	7.38	9.34	
<b>TOTAL</b>		<b>539.8</b>	<b>452.4</b>	<b>638.2</b>	<b>182.8</b>	<b>989.3</b>			<b>2802.5</b>	<b>189.7</b>	<b>201.08</b>	<b>967.52</b>	<b>1 168.60</b>	

		Totaux de la période								TOTAL Km	Consommation (litres)	Coût std Carburant	Coût std Autre	Coût Standard Total
Libellé	Immat.	Lun	Mar	Mer	Jeu	Ven	Sam	Dim						
AE NC JH Adv.	3841 YD 76	317.7	317.3	317.6	70.2	382.3			1405.1	119.5	126.61	843.06	969.67	
AE NDF OR Adv.	478 CLW 59	197.5	123.1	50.5	102.5	111.8			585.4	29.3	31.03	117.08	148.11	
AE OA CR Adv.	509 ASX 35													
AE RAA CM Adv.	240 AJS 69													
AE RAA Monier A-C	432 ADE 69	24.6	12.0	41.3	10.1	34.9			122.9					
AE RM Adv.	114 BJC 13			228.8		423.4			652.2	39.1	41.48		41.48	
AESO BGD	602 TN 33					36.9			36.9	1.8	1.96	7.38	9.34	
<b>TOTAL</b>		<b>539.8</b>	<b>452.4</b>	<b>638.2</b>	<b>182.8</b>	<b>989.3</b>			<b>2802.5</b>	<b>189.7</b>	<b>201.08</b>	<b>967.52</b>	<b>1 168.60</b>	

## Liste des véhicules de la flotte : leur état, position, & commune

Carte des véhicules sélectionnés									
	État	Libellé (Véhicule)	Immat.	Date de la Position	Km du jour	Index km	Adresse ou PDI		Pays
<input checked="" type="checkbox"/>		<a href="#">AE GE AC Adv.</a>	421 ALII 54	11 mar 2009 18:22:34	68	1068	A39 21110 GEILIS (FR)		FR
<input checked="" type="checkbox"/>		<a href="#">AE GE BGU</a>	123 AA 54	11 mar 2009 13:55:35	14	50383	// AE GE Dijon // 21 bvd Voltaire 21000 DIJON (FR)		FR
<input checked="" type="checkbox"/>		<a href="#">AE ISE</a>	8035 ZK 93	11 mar 2009 18:17:18	22	42898	A86 94000 CRÉTEIL (FR)		FR
<input checked="" type="checkbox"/>		<a href="#">AE IIC JH Adv.</a>	3841 YD 76	26 fév 2009 07:47:06		56411	// AE IIC Doumer // Rue des Fontaines 45140 SAINIT-JEAIL-DE-LA-RUELLE (FR)		FR
<input checked="" type="checkbox"/>		<a href="#">AE IIDF OR Adv.</a>	478 CLW 59	11 mar 2009 17:56:08	57	77328	O R Rue de l'Abrevoir		FR

## L'offre Fleet d'Orange Business Services

### Suivi d'un véhicule

